



INSTITUTO SUPERIOR TECNOLÓGICO

ALQUIMIA

Tecnología Superior en Criminalística

ALQUIMIA INSTITUTO SUPERIOR TECNOLÓGICO

Av. 12 de Abril 2-59 y Paucarbamba

Cuenca - Ecuador

www.alquimia.edu.ec

[@AlquimiaInstitutoTec](https://www.instagram.com/AlquimiaInstitutoTec)



Breve descripción de la carrera

La carrera de tecnología superior en **Criminalística** es de carácter interdisciplinar, integra los contenidos necesarios de sociología criminal, introducción al derecho, criminalística, informática forense, técnicas de investigación de la escena, biología, anatomía, medicina legal, balística, documentología, delitos y contravenciones, entre otras.

El plan de estudios se desarrollará mediante la combinación de los componentes de aprendizaje en contacto directo con el docente, en escenarios de prácticas de aplicación y experimentación y trabajo autónomo conforme lo dispone el Reglamento de Régimen Académico.

La organización curricular de la carrera considera la aplicación y uso de la tecnología, el desarrollo de procesos de vinculación con la sociedad, las prácticas preprofesionales, para el logro de los resultados de aprendizaje adquiridos, la construcción de competencias y por consiguiente el cumplimiento del perfil de egreso planteado, donde todos los componentes de docencia y de práctica de los aprendizajes, se organizarán predominantemente en función del contacto directo in situ y en tiempo real entre el docente y los estudiantes.

Datos Informativos



Modalidad
Presencial



Duración Carrera
2 y medio años



Jornadas de estudio
Diurna
Nocturna



Nro. Horas Carrera
3600 horas, incluye horas de docencia, prácticas y aprendizaje autónomo

Objetivo General de la carrera

Formar tecnólogos con capacidades de aplicar un enfoque científico a través del manejo de diferentes técnicas forenses que permitan demostrar en qué forma se comete un delito, mostrando los hechos y acciones realizadas.



Perfil de ingreso

El aspirante a ingresar a la carrera de Tecnología Superior en **Criminalística**, deberá tener una orientación hacia el trabajo planeado, organizado y colaborativo, para responder de manera oportuna y eficiente a las necesidades laborales de las instituciones, para lo cual requiere previo a su ingreso a la Institución para su formación: Conocimiento de ciencias básicas, capacidad de razonamiento numérico y abstracto, análisis y síntesis; comprensión del lenguaje oral y escrito, búsqueda y procesamiento de información, interés por el estudio, ganas de superación personal, iniciativa y creatividad para plantear propuestas relevantes y habilidades básicas en el manejo de las Tics.

Perfil profesional

- ✓ Domina la investigación criminal y el lenguaje criminológico bajo criterios de transparencia y licitud.
- ✓ Maneja los procesos de investigación de indicios, evidencias de delitos y la aplicación de las ciencias forenses.
- ✓ Colabora en la elaboración de propuestas de política criminal orientadas a conseguir una mayor eficacia en la prevención y represión de la criminalidad
- ✓ Desarrolla habilidades de comunicación para presentar conclusiones e informar sobre cuestiones relacionadas con la criminalidad.
- ✓ Gestiona y analiza datos criminológicos, utilizando métodos cuantitativos y cualitativos, para aplicarlos en cuestiones relativas al crimen y la victimización
- ✓ Fortalece las habilidades en los procesos de investigación de indicios, evidencias de delitos y la aplicación de las ciencias forenses.
- ✓ Interviene en un equipo conformado por diferentes profesionales de distintas áreas, realizando proyectos de manera eficaz y coordinada, con capacidades para defender su propuesta, utilizando adecuadamente el lenguaje verbal y escrito.

Campos de acción de la carrera

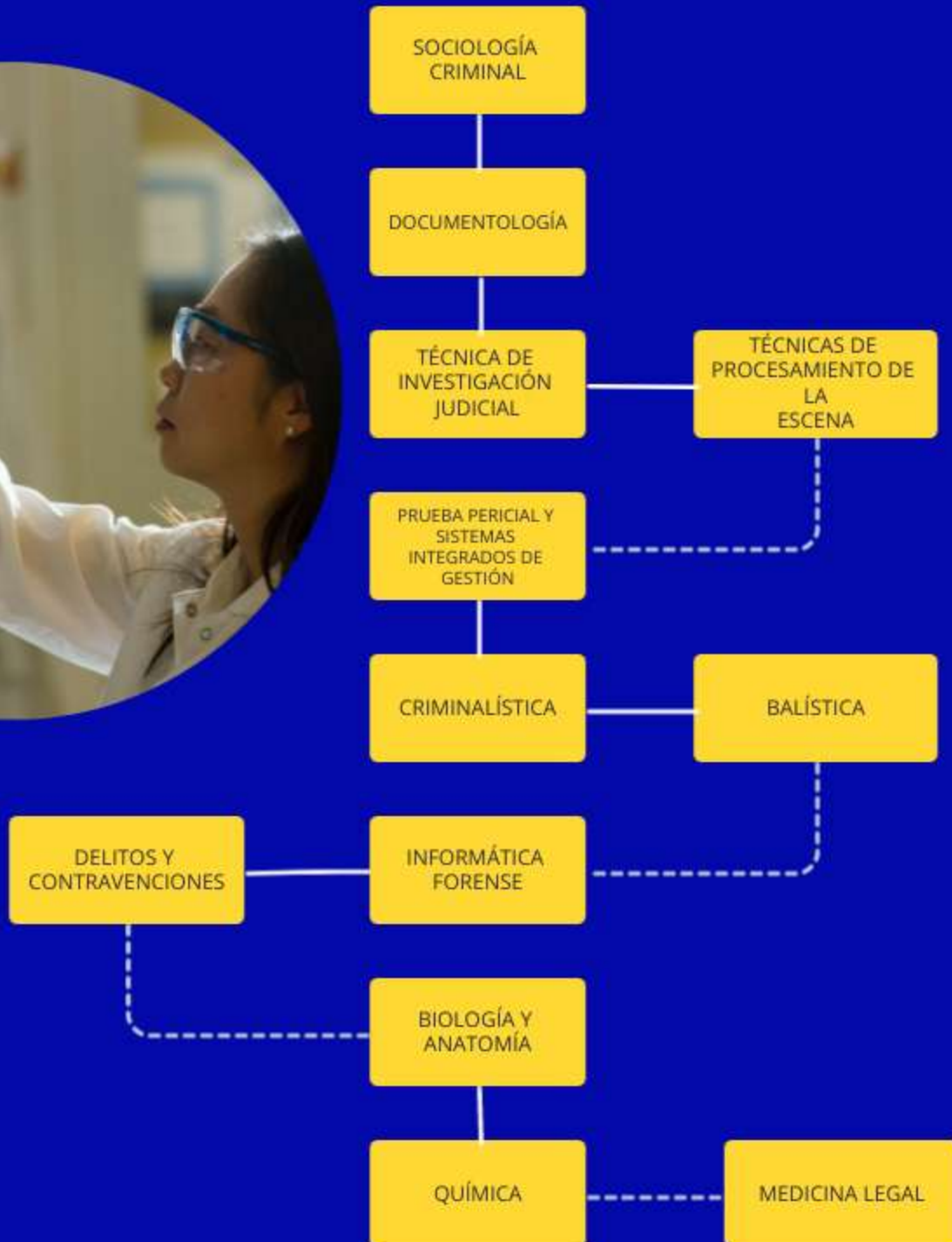

Malla Curricular



Requisitos de Ingreso

Título de Bachiller debidamente refrendado por el Ministerio de Educación.

Solicitud de admisión dirigida al Rector (proporcionada por la institución).

Copia Cédula de ciudadanía o pasaporte.

Tres fotos tamaño carné.

Comprobante de pago del arancel respectivo.

Ficha de Inscripción proporcionado por la Institución.

Procedimiento de Ingreso



Inscripciones (vía online) y legalización

Asistencia a curso de nivelación de 40 horas

Pago de tasas y aranceles para matrícula

Registro y legalización de matrícula



05

Accede

- ✓ Becas y ayudas económicas
- ✓ Descuentos por pronto pago
- ✓ Doble titulación



Somos
TU
ALQUIMIA

INSTITUTO SUPERIOR TECNOLÓGICO

CURSOS Y CERTIFICACIONES

- ✓ Diplomados
- ✓ Certificaciones
- ✓ Educación Continua

Contáctanos



099 149 2399

07 410 3251



www.alquimia.edu.ec



info@alquimia.edu.ec



Av. 12 de Abril 2-59 y Paucarbamba
(a 10 metros del Banco del Estado)



@AlquimiaInstitutoTec

06

Sé parte *De La Nueva Era*
en educación superior